

Contribuição Voluntária através da  
Área Restrita (Site Néos)

Gostaria de realizar **Contribuições Voluntárias** e não sabe como?

Sabia que você pode gerar um boleto ou acessar o formulário, preencher e enviar para a Néos?

Preparamos um passo a passo para você, explicando como realizar as duas opções.

1 - Acesse o site da Néos

[www.neosprevidencia.com.br](http://www.neosprevidencia.com.br)

2 - Clique no ícone Autoatendimento

3 - Preencha os campos com o seu CPF e senha e clique em Acessar. Caso seja o seu primeiro acesso, clique em “Primeiro Acesso” para cadastrar a sua senha

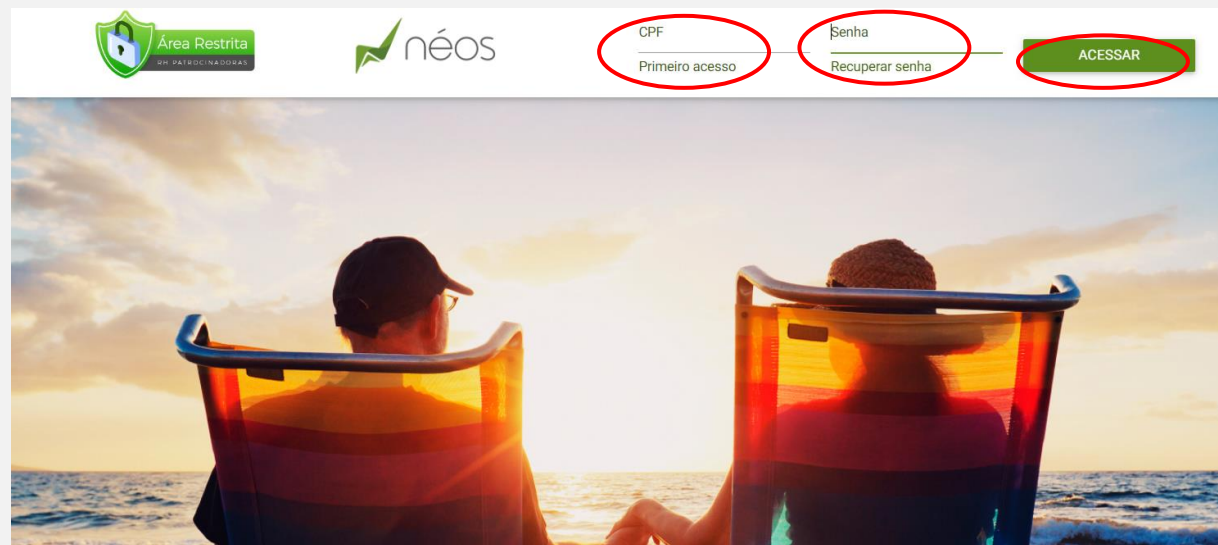

4 - Você será direcionado a Área restrita.

Para acessar o formulário para realização de Contribuição voluntária, clique em Documentos Corporativos

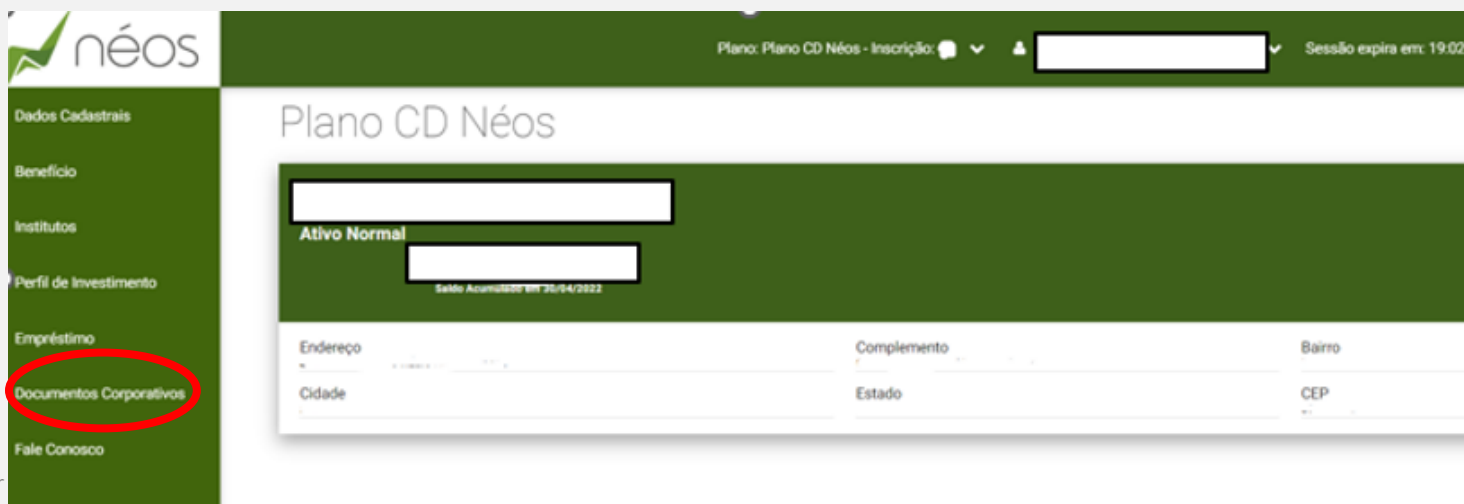

5 – Seleccione a Pasta Formulários

6 – Clique no Formulário Contribuição Voluntária GSB.AR.F01

- Alteração de Dados Cadastrais  
GSB.CC.F06 - Alteração Cadastral.docx  
Criado em: 13/10/2020
- Contribuição Voluntária  
GSB.AR.F01 - Contribuição Voluntária.docx  
Criado em: 20/11/2020
- Transferência entre Patrocinadoras  
GSB.CC.F02 - Termo de Transferência de Participante entre Patrocinadores dos Planos da Néos Previdência.docx  
Criado em: 20/11/2020

The download icon for the 'Contribuição Voluntária' document is circled in red.

7 – Pronto!! Agora é só preencher o formulário e enviar para o e-mail: [benefícios@neosprevidencia.com.br](mailto:benefícios@neosprevidencia.com.br)

The form is titled 'Contribuição Voluntária' and includes the following sections:

- Participante:** Fields for Name, CPF, and other identification details.
- Plano e Contribuição:** Fields for Plan (e.g., CO SA, CO RC, CO IV) and Contribution amount.
- Participantes:** A table for listing other participants, with columns for Name, CPF, and other details.

The form also contains a 'Linha e Data' field and a signature line for the participant.

8 – Caso queira gerar boleto para efetuar o pagamento de uma contribuição voluntária esporádica, do lado esquerdo da tela clique em Benefício

9 – Vai abrir um leque de opções sobre o seu plano de benefícios. Clique em Contribuição Extra/Aporte

**10** – Preencha o campo Valor, com o valor pretendido e coloque a data de vencimento. A data sempre deverá ser o dia subsequente ao do preenchimento das informações no site, pois, precisamos enviá-lo para registro e deixá-lo válido para pagamento.

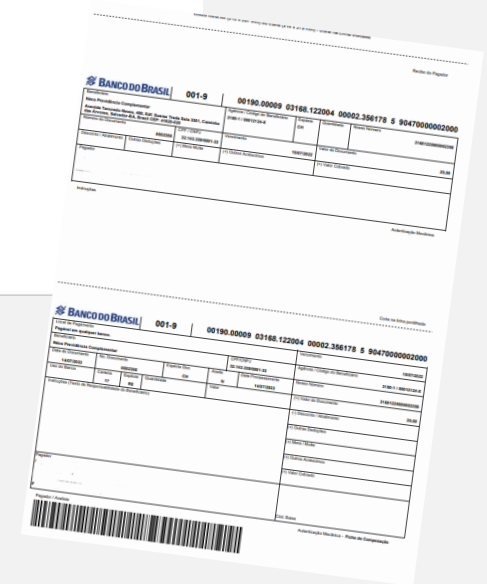

Pronto! Agora, você sabe como realizar contribuições voluntárias. Seja gerando o boleto ou o formulário para preenchimento e envio a área de benefícios.

- ✓ A contribuição voluntária pode ser realizada a qualquer momento
- ✓ Não existe valor mínimo ou máximo para o aporte
- ✓ Valores acima de 10.000,00 faz-se necessário declarar a origem dos recursos
- ✓ Realizando contribuição voluntária você incrementa sua Reserva Matemática, proporcionando, assim, um benefício maior no futuro
- ✓ Possibilidade de dedução da base de cálculo do Imposto de Renda de até 12% no ano dos rendimentos tributáveis.